



Instituto Mexicano
Naturales Ain Spa



PRESENCIAL
CIUDAD DE MÉXICO

DIPLOMADO UNIVERSITARIO En Medicina Estética

MODALIDAD

Cursarás 2 módulos cada fin
de semana (**sábado y domingo**)

OBTENDRÁS

Diploma expedido por la Universidad
Nacional Autónoma de México a través de la
Facultad de Estudios Superiores Zaragoza

www.imnasmexico.com

 55 3431 6258



DURACIÓN
8 MESES / 16 MÓDULOS



HORARIO
11:00 AM a 7:00 PM

MODALIDAD

Sábado y Domingo

Módulo 1 y 2

Sábado, 28 de **enero**
Domingo, 29 de **enero**

Módulo 9 y 10

Sábado, 27 de **mayo**
Domingo, 28 de **mayo**

Módulo 3 y 4

Sábado, 18 de **febrero**
Domingo, 19 de **febrero**

Módulo 11 y 12

Sábado, 24 de **junio**
Domingo, 25 de **junio**

Módulo 5 y 6

Sábado, 25 de **marzo**
Domingo, 26 de **marzo**

Módulo 13 y 14

Sábado, 25 de **julio**
Domingo, 26 de **julio**

Módulo 7 y 8

Sábado, 29 de **abril**
Domingo, 30 de **abril**

Módulo 15 y 16

Sábado, 26 de **agosto**
Domingo, 27 de **agosto**

Inscripción: \$2,500**Emisión de Certificado:** \$15,000

MES DE PAGO	MÓDULOS	CANTIDAD
ENERO	1 Y 2	\$9,375
FEBRERO	3 Y 4	\$9,375
MARZO	5 Y 6	\$9,375
ABRIL	7 Y 8	\$9,375
MAYO	9 Y 10	\$9,375
JUNIO	11 Y 12	\$9,375
JULIO	13 Y 14	\$9,375
AGOSTO	15 Y 16	\$9,375
TOTAL		\$92,500
PAGO DE CONTADO		
INSCRIPCIÓN GRATUITA		
15% DE DESCUENTO		
		\$63,750

+ 1 estándar SEP CONOCER de cortesía.

*Pregunta por nuestra beca y plan de financiamiento académico.



BENEFICIOS DE INSCRIPCIÓN

Instituto Mexicano Naturales Ain Spa

**AL PAGAR TU INSCRIPCIÓN OBTENDRÁS LOS SIGUIENTES
BENEFICIOS SIN COSTO ALGUNO:**

- ✓ Diplomado de Cosmiatría Estética
- ✓ Coaching Médico Empresarial
- ✓ Certificación **EC0793** Prestación de servicios auxiliares en el uso de equipo médico e instrumental en unidades de atención médica ante **SEP CONOCER**.



Entidad de Certificación
y Evaluación ECE356-18





TIEMPO DE ESTUDIOS



HORAS CURRICULARES
120 HORAS



DURACIÓN POR MÓDULO
7.5 HORAS

REQUISITOS

- ✓ Copia de título médico (simple y certificado por notario).
- ✓ Copia de cédula profesional.
- ✓ Copia de Identificación Oficial
- ✓ Copia de R.F.C
- ✓ Certificado médico reciente
- ✓ Curriculum Vitae
- ✓ Entrevista de selección (presencial o virtual)

EVALUACIÓN A TRAVÉS DE:

- ✓ Exámenes teóricos
- ✓ Exámenes prácticos
- ✓ Examen de evaluación de casos clínicos ante paciente real
- ✓ Asistencia dos veces por mes



¿Quienes somos?

Instituto de **Medicina Estética y cosmiatría** con altos niveles de excelencia académica con número de registro **UNAM: 60616-1263-17-X-22.**

OBJETIVO

Capacitar al médico en los procedimientos no quirúrgicos más utilizados en el área de la **Medicina Estética** con una formación teórica y práctica basada en el método científico; incorporando las tecnologías, materiales y tratamientos de esta disciplina ofreciendo así la atención integral de forma ética y responsable a sus pacientes.

Así mismo este diplomado busca profesionalizar a los alumnos con conocimientos en **tratamientos faciales y corporales** adecuados a las diferentes características de la piel y la estética corporal, bajo un estricto código de ética y respeto en la intervención profesional.

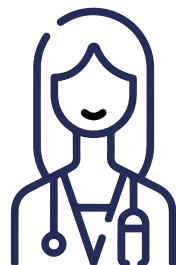

Nuestros graduados poseerán actitudes y competencias tales como:

1



**Trabajar en equipos
multidisciplinarios**

2



**Desarrollo del
sentido ético**

3



**Compromiso con el
bienestar social
y sensibilidad**

4



**Servicio y respeto
por el paciente**



Después de cursar este diplomado el egresado tendrá los siguientes conocimientos:

- Diagnóstico y tratamiento estético.
- Capacidad de resolución de problemas eficientemente.
- Aplicación de técnicas estéticas correctivas.
- Aplicación de los recursos de prevención, diagnóstico y atención de los pacientes con sentido crítico.
- Manejo adecuado de la medicina antienvjecimiento y estética en el tratado de los pacientes.
- Análisis crítico e investigación neuroendocrina y fisiológica.
- Pensamiento científico para la investigación de tratamientos estéticos.
- Integración en otras disciplinas.
- Razonamiento diagnóstico para la toma de decisiones.
- Habilidades en la ejecución de técnicas en médica estética.

MÓDULO 1

1. INTRODUCCIÓN A LA MEDICINA ESTÉTICA Y LA PIEL

- ✓ **1.1** Historia de la Medicina Estética
- ✓ **1.2** Historia Clínica
- ✓ **1.3** Principios básicos para el cuidado de la piel
- ✓ **1.4** Fototipos de la piel y escala de evaluación clínica
- ✓ **1.5** Envejecimiento cutáneo
- ✓ **1.6** Aspectos básicos de la dermatología
- ✓ **1.7** Lesiones dermatológicas
- ✓ **1.8** Fisiología de la piel

MÓDULO 2

2. DERMOCOSMÉTICA

- ✓ **2.1** Tratamientos para el diagnóstico estético
- ✓ **2.2** Tipología cutánea
- ✓ **2.3** Manejo de residuos peligrosos
- ✓ **2.4** Inducción a tratamientos faciales

MÓDULO 3

3. PEELING QUÍMICO

- ✓ **3.1** Acné, rosácea y otras patologías inflamatorias
- ✓ **3.2** Tratamientos asociados con combinación de ácidos
- ✓ **3.3** Aparatología facial

MÓDULO 4

4. INTRADERMOTERAPIA Y MESOTERAPIA

- ✓ **4.1** Concepto e historia de la intradermoterapia y mesoterapia
- ✓ **4.2** Tratamientos asociados con combinación de ácidos
- ✓ **4.3** Farmacología para protocolos faciales y corporales
- ✓ **4.4** Complicaciones y precauciones para su uso
- ✓ **4.5** Cicatrización, cuidado avanzado de heridas y su aplicación

MÓDULO 5

5. INTRODUCCIÓN A PROTOCOLOS DE TRATAMIENTO DE OBESIDAD

- ✓ **5.1** Fundamentos de la nutrición
- ✓ **5.2** Anatomía
- ✓ **5.3** Patologías corporales
- ✓ **5.4** Aparatología corporal
- ✓ **5.5** Celulitis
- ✓ **5.6** Estrías
- ✓ **5.7** Adiposidad localizada
- ✓ **5.8** Manejo del paciente con trastornos de ansiedad

MÓDULO 6

6. ABORDAJE DEL PACIENTE EN MEDICINA ESTÉTICA

- ✓ **6.1** Evaluación y manejo del paciente
- ✓ **6.2** Indicaciones, contraindicaciones y efectos secundarios
- ✓ **6.3** Prescripción médica al paciente
- ✓ **6.4** Opciones de manejo y tratamientos
- ✓ **6.5** Bioseguridad

MÓDULO 7

7. TÉCNICA DE SUSTENTACIÓN CON HILOS

- ✓ **7.1** Manejo de material para procedimientos en Medicina Estética
- ✓ **7.2** Hilos de sustentación facial
- ✓ **7.3** Uso y aplicación de hilos
- ✓ **7.4** Áreas estéticas anatómicas de la cara
- ✓ **7.5** Alteraciones del tejido subcutáneo y conjuntivo
- ✓ **7.6** Consecuencias y cuidados estéticos
- ✓ **7.7** Indicaciones, contraindicaciones y efectos secundarios

MÓDULO 8

8. ANESTESIA

- ✓ **8.1** Introducción a la anestesia tópica
- ✓ **8.2** Introducción a la anestesia infiltrada
- ✓ **8.3** Técnicas de anestesia tópica o de superficie
- ✓ **8.4** Toxicidad y efectos adversos de la anestesia
- ✓ **8.5** Indicaciones y contradicción

MÓDULO 9

9. TOXINA BOTULÍNICA

- ✓ **9.1** Aspectos históricos y generalidades de toxina botulínica
- ✓ **9.2** Uso de toxina en la Medicina Estética
- ✓ **9.3** Técnicas de inyección
- ✓ **9.4** Exploración facial
- ✓ **9.5** Arrugas glabellares
- ✓ **9.6** Advertencias y solución a las complicaciones
- ✓ **9.7** Consideraciones anatómicas en las regiones periorbicular

MÓDULO 10

10. RELLENOS FACIALES ABSORBIBLES

- ✓ **10.1** Anatomía facial
- ✓ **10.2** Estructura ósea
- ✓ **10.3** Estructura muscular
- ✓ **10.4** Ligamentos faciales
- ✓ **10.5** Zona de alto riesgo y zonas neutras

MÓDULO 10

10. RELLENOS FÁCILES ABSORBIBLES

- ✓ **10.6** Armonía facial
- ✓ **10.7** Evaluación del perfil facial
- ✓ **10.8** Indicaciones y contraindicaciones
- ✓ **10.9** Selección del material del relleno a implementar
- ✓ **10.10** Efectos adversos de los materiales de relleno
- ✓ **10.11** Uso y prevención

MÓDULO 11

11. FLEBOESTÉTICA Y AFECCIONES LINFÁTICAS

- ✓ **11.1** Anatomía, fisiología y fisiopatología del sistema venoso
- ✓ **11.2** Etiopatogenia de las varices
- ✓ **11.3** Diagnóstico clínica e instrumental
- ✓ **11.4** Tratamiento de la enfermedad crónica venosa
- ✓ **11.5** Diagnóstico y clasificación de los linfedemas
- ✓ **11.6** Tratamiento conservador de linfedema

MÓDULO 11

11. FLEBOESTÉTICA Y AFECCIONES LINFÁTICAS

- ✓ **11.7** Tratamiento conservador de linfedema
- ✓ **11.8** Embriología del tejido adiposo blanco y pardo
- ✓ **11.9** Fisiología del tejido adiposo
- ✓ **11.10** Lipogénesis
- ✓ **11.11** Lipolisis

MÓDULO 12

12. MÉTODOS DE DIAGNÓSTICO EN LAS ALTERACIONES DEL CONTORNO CORPORAL

- ✓ **12.1** Historia clínica
- ✓ **12.2** Antropometría
- ✓ **12.3** Técnicas de imagen aplicadas al estudios del contorno corporal
- ✓ **12.4** Analítica y técnicas complementarias
- ✓ **12.5** Celulitis
- ✓ **12.6** Adiposidades localizadas
- ✓ **12.7** Flacidez

MÓDULO 12

12. MÉTODOS DE DIAGNÓSTICO EN LAS ALTERACIONES DEL CONTORNO CORPORAL

- ✓ **12.8** Flacidez
- ✓ **12.9** Cambios corporales relacionados con el envejecimiento
- ✓ **12.10** Protocolo de tratamientos
- ✓ **12.11** Recomendación para el control de los factores agravantes

MÓDULO 13

13. TERAPIA NEURAL

- ✓ **13.1** Terapia neural
- ✓ **13.2** Historia de la terapia neural
- ✓ **13.3** Recomendaciones generales para el uso de equipo y material para terapia neural
- ✓ **13.5** Consentimiento informado
- ✓ **13.6** Principios científicos de prácticas de la terapia neural
- ✓ **13.7** Física moderna y terapia neural

14. APARATOLOGÍA AVANZADA EN MEDICINA ESTÉTICA

- ✓ **14.1** Historia de la aparatología en medicina estética
- ✓ **14.2** Corriente galvánica
- ✓ **14.3** Corrientes variables
- ✓ **14.4** Alta frecuencia
- ✓ **14.5** Ultrasonidos focalizados de alta intensidad
- ✓ **14.6** Radiaciones electromagnéticas
- ✓ **14.7** Radiofrecuencia
- ✓ **14.8** Termo terapia con infrarrojos
- ✓ **14.9** Soft laser
- ✓ **14.10** Presoterapias
- ✓ **14.11** Aparatos de presión de energía positiva y negativa

MÓDULO 15

Instituto Mexicano Naturales Aín Spa

15. TERAPIA CELULAR Y REGENERATIVA

- ✓ **15.1** Fundamentos de la terapia celular
- ✓ **15.2** Ventajas y desventajas
- ✓ **15.3** Aplicación de terapia celular
- ✓ **15.4** Síntomas y sus tratamientos
- ✓ **15.5** Introducción a la cirugía no ablativa
- ✓ **15.6** Ablación de tejidos
- ✓ **15.7** Tipos de ablación existentes
- ✓ **15.8** Riesgos
- ✓ **15.9** Láser ablativo y no ablativo
- ✓ **15.10** Equipos para cirugías

MÓDULO 16

16. EVALUACIÓN

- ✓ Exámen teórico
- ✓ Exámen práctico
- ✓ Examen de evaluación de caso clínico ante paciente real



Instituto Mexicano Naturales Ain Spa



FES
ZARAGOZA

CONTACTO

www.imnasmexico.com

 55 3431 6258